



TÖPFERN & BEMALEN

für Anfänger und Fortgeschrittene

Aus verschiedenen Tonsorten können wir Gefäße, Objekte und Skulpturen herstellen. Außerdem können Sie vorgefertigte Teller, Schalen und Gefäße bemalen, glasieren oder mit Stempeln dekorieren. Sie können auf die Keramiken wunderschöne Blumenwiesen malen oder Ihre Werke im Stil der großen Meister, wie Hundertwasser oder Chagall gestalten. Ihnen sind keine Grenzen gesetzt.

Montags von 18.30 - 20.30 Uhr

Dienstags von 10.00 - 13.00 Uhr

Kursgebühr 6,- €/Std. zzgl. Materialkosten.
Gezahlt wird nur bei Anwesenheit.

– Kursleitung –
Anmeldung & Beratung
Birgit Widderich
05139 - 87 636 und
0172 - 51 99 080



KINDERGEBURTSTAG in der Kunstschule

Gerne gestalten wir Eure Kindergeburtstage.

Ob Töpfern, Malen, Bauen, oder Basteln. Wir haben Platz und viele Ideen. Kuchen, Kind und Kegel, alle(s) sind willkommen.

Bitte fragt zum Töpfern:
Birgit Widderich
0172 - 51 99 080
– ab 7 Jahren

Zum allerlei Gestalten:
Antonia Jacobsen
antonia.jacobsen@gmx.de
0511 - 44 22 99
– ab 6 Jahren



Kunstschule Isernhagen e.V
www.kunstschule-isernhagen.de

Hauptstraße 68 A · Isernhagenhof - neben der Musikschule

30916 Isernhagen · Niedersachsen

Telefon: 05139 - 950 959 0

mail: brittahoefling@hotmail.de



Verwaltung:

Britta Höfling
Leitung der Kunstschule
Isernhagen e.V.
Im Wiesengrund 62
30938 Burgwedel
05139-9509590

Anmeldung und Zahlungsbedingungen

Sie können sich telefonisch/per mail bei den Dozentinnen anmelden oder per mail an: brittahoefling@hotmail.de. Die Anmeldung ist verbindlich! Abmeldungen sind mit einer Bearbeitungsgebühr von 5 Euro bis 14 Tage vor Kursbeginn möglich. Bei späteren Absagen (auch bei Krankheit) erfolgt keine Erstattung.

Es erfolgt keine Anmeldebestätigung.
Sie werden aber benachrichtigt, wenn die Veranstaltung ausfällt.

Zahlung

Die Kursgebühr ist **ausschließlich bargeldlos** bis zum 1. Termin zahlbar auf das Konto der:

Sparkasse Hannover
DE94 2505 0180 1050 2868 61
Swift-BIC: SPKHDE2HXXX

Materialgeld von 2,50/Tag wird direkt bei den Dozentinnen bezahlt. (Gilt nicht für den Erwachsenen-Kurs).

Ermäßigungen

Bei Geschwisterkindern ermäßigt sich die Kursgebühr um 10 %, die mit Anmerkung in Abzug gebracht werden darf.

Haftung

Die Kunstschule übernimmt keine Haftung für Schäden (Sachschäden, Diebstahl etc.), die im Rahmen ihrer Veranstaltungen entstehen.

Mitgliedschaft

Wir würden uns freuen, Sie als Mitglied im Verein begrüßen zu können. Der Mitgliedsbeitrag beträgt 25 Euro im Jahr.

Programmänderungen vorbehalten!

Kunstschule
Isernhagen e.V.

JAHRES-
PROGRAMM
2025
Für Kinder, Jugendliche
und Erwachsene

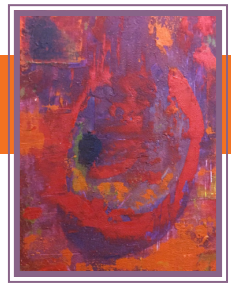

KREATIVE FRÜHFÖRDERUNG

Für Kinder von 4,5 - 7 Jahren ohne Eltern

In diesem Kurs können die Kleinsten ihre Kreativität entdecken! Die Kinder erweitern spielerisch ihren Ideenreichtum und ihre Kreativität.

Wir holen uns Ideen aus der Natur, wir malen nach Musik, wir stellen Pflanzenfarben selbst her, experimentieren damit und erleben so kleine Wunder. Inspiriert von den Jahreszeiten werden wir erfahren, wie verschiedene Farben unterschiedlich stimmungsvoll wirken.

Von dünnen Stiften, zarten oder satten Kreiden bis hin zu dicken Pinseln mit richtig viel Farbe probieren wir alles aus. Auch Papierformate von klein bis lebensgroß lassen uns viel Freude am Malen entwickeln und zu freier Entfaltung beitragen.

Sobald es das Wetter zulässt, malen wir in der Natur und binden sie mit ein in unser künstlerisches Tun.

MITTWOCHS:

Kurs I: ab 4,5 Jahren
Mi: 14.45 - 16.15 Uhr

Kurs II: ab 5 Jahren
Mi: 16.45 - 18.15 Uhr

DONNERSTAGS:

Kurs III: ab 5 Jahren
Do: 14.45 - 16.15 Uhr

Kurs IV: ab 7 Jahren
Do: 16.45 - 18.15 Uhr



– Kursleitung –
Anmeldung & Beratung
Antonia Jacobsen
antonia.jacobsen@gmx.de
(0511 - 44 22 99)



– Kursleitung –
Anmeldung & Beratung
Nina Lemke-Holst
0511 - 77 31 88

Freunde der Kunstschule,

da ist es, das neue Programm für 2025 und wir freuen uns wieder auf fröhliche, bunte, lehrreiche Stunden mit vielen Teilnehmern. Es macht uns allen einen Riesenspaß und wir freuen uns mit den kleinen und großen Teilnehmern über die kreativen Werke und das künstlerische Tun.

Das inspiriert auch uns immer wieder und das seit mehr als 30 Jahren und macht uns glücklich und stolz.

Wir wünschen allen ein gesundes friedliches neues Jahr 2025!

Britta Höfling

Britta Höfling & Team



Bitte die **aktuellen Termine** auf **Homepage** oder **Beileger** einsehen oder **Teamerinnen** direkt anfragen!

Die Kurseinheiten berechnen sich
1x wöchentlich = 15,- €/Tag

5 x 1,5 Zeitstunden: 75 Euro Kursgebühr
6 x 1,5 Zeitstunden: 90 Euro Kursgebühr
7 x 1,5 Zeitstunden: 105 Euro Kursgebühr
8 x 1,5 Zeitstunden: 120 Euro Kursgebühr

FREIE MALGRUPPE

Für Erwachsene –

Anfänger + Fortgeschrittene

Freude und Experimentierlust am Umgang mit Farbe, Form und Linie. Ohne Wertung. Ob Acryl, Gouache oder auch Pflanzenfarben. Ob Landschaft, Gegenstand, Abstraktion und Collage – alles ist erlaubt. Für Anfänger + Fortgeschrittene und alle, die schon immer mal malen wollten. Malmaterialien können beim ersten Mal gestellt werden, dann bitte selbst mitbringen.

MITTWOCHS: 19.00-21.30 Uhr



ART & WEISE

EXPERIMENTELLES GESTALTEN für Kinder

Durch Kombination unterschiedlicher Materialien (Kleister, Farbe, Stoff, Ton etc.) sowie das Erlernen diverser Maltechniken, wird die kindliche Gestaltungsfähigkeit sowie die individuelle Wahrnehmung gefördert.

ART & WEISE I – Ab 7 Jahren
Jeweils montags von 14.45 - 16.15 Uhr

ART & WEISE II – Ab 12 Jahren
Jeweils montags von 16.45 - 18.15 Uhr

ART & WEISE III – Ab 9 Jahren
Jeweils freitags von 15.30 - 17.00 Uhr





– Kursleitung –
Anmeldung & Beratung
Nina Lemke-Holst
0511 - 77 31 88

ART & WEISE I

Experimentelles
Gestalten für Kinder ab 7 J.

Montag, 14.45-16.15 Uhr

AW I1: 16.01.-17.02. (6x)

AW I2: 24.02.-31.03. (6x)

AW I3: 05.05.-30.06. (8x)

AW I4: 18.08.-06.10. (8x)

AW I5: 21.10.-15.12. (8x)

ART & WEISE III

Experimentelles
Gestalten für Kinder ab 9 J.

Freitag, 15.30-17.00 Uhr

AW III1 10.01.-14.02. (6x)

AW III2 21.02.-04.04. (7x)

AW III3 09.05.-27.06. (7x)

AW III4 22.08.-10.10. (7x)

AW III5 07.11.-19.12. (7x)

2025

ART & WEISE II

Experimentelles
Gestalten für Kinder ab 12 J.

Montag, 16.45-18.15 Uhr

AW II1 16.01.-17.02. (6x)

AW II2 24.02.-31.03. (6x)

AW II3 05.05.-30.06. (8x)

AW II4 18.08.-06.10. (8x)

AW II5 21.10.-15.12. (8x)



(Änderungen vorbehalten, sie werden rechtzeitig bekannt gegeben.)

Die Kursgebühr ist ausschließlich bargeldlos zahlbar bis zum 1. Termin auf das Konto der:

Sparkasse Hannover
DE94 2505 0180 1050 2868 61
Kunstschule Isernhagen e.V.

www.kunstschule-isernhagen.de

Hauptstraße 68 A · Isernhagenhof · 30916 Isernhagen
Tel: 05139 - 950 959 0 · mail: brittahoefling@hotmail.de

Stand Januar 2025: bitte mit Aktualisierung der Homepage abgleichen!

Kurseinheiten je 1x wöchentlich berechnen sich:

5x 1,5 Zeitstunden: 75 Euro Kursgebühr

6x 1,5 Zeitstunden: 90 Euro Kursgebühr

7x 1,5 Zeitstunden: 105 Euro Kursgebühr

8x 1,5 Zeitstunden: 120 Euro Kursgebühr



– Kursleitung –
Anmeldung & Beratung
Antonia Jacobsen
antonia.jacobsen@gmx.de
(0511 - 44 22 99)

KREATIVE FRÜHFÖRDERUNG

I ab 4,5 Jahren

Mittwoch, 14:45 - 16:15h

KF I1: 15.01.-26.02. 6x

KF I2: 05.03.-02.04. 5x

KF I3: 23.04.-14.05. 4x

KF I4: 21.05.-25.06. 6x

KF I5: 10.09.-08.10. 5x

KF I6: 05.11.-17.12. 7x

II ab 5 Jahren

Mittwoch, 16:45 - 18:15h

KF II1: 15.01.-26.02. 6x

KF II2: 05.03.-02.04. 5x

KF II3: 23.04.-14.05. 4x

KF II4: 21.05.-25.06. 6x

KF II5: 10.09.-08.10. 5x

KF II6: 05.11.-17.12. 7x

III ab 5 Jahren

Donnerstag, 14:45 - 16:15h

KF III1: 16.01.-27.02. 6x

KF III2: 06.03.-03.04. 5x

KF III3: 24.04.-26.06. 8x

KF III4: 11.09.-09.10. 5x

KF III5: 06.10.-18.12. 7x

IV ab 7 Jahren

Donnerstag, 16:45 - 18:15h

KF IV1: 16.01.-27.02. 6x

KF IV2: 06.03.-03.04. 5x

KF IV3: 24.04.-26.06. 8x

KF IV4: 11.09.-09.10. 5x

KF IV5: 06.10.-18.12. 7x

FREIE MALGRUPPE Für Erwachsene

Anfänger+Fortgeschrittene

Mittwoch, 19.00 - 21.30 Uhr

20,- €/Abend

ACR1: 15.01.-26.02. 6x

ACR2: 05.03.-02.04. 5x

ACR3: 23.04.-14.05. 4x

ACR4: 21.05.-25.06. 6x

ACR5: 10.09.-08.10. 5x

ACR6: 05.11.-17.12. 7x

Stand Januar 2025: bitte mit Aktualisierung der Homepage abgleichen!

Kurseinheiten je 1x wöchentlich berechnen sich:

5x 1,5 Zeitstunden: **75 Euro** Kursgebühr
 6x 1,5 Zeitstunden: **90 Euro** Kursgebühr
 7x 1,5 Zeitstunden: **105 Euro** Kursgebühr
 8x 1,5 Zeitstunden: **120 Euro** Kursgebühr



– Kursleitung –
Anmeldung & Beratung
Antonia Jacobsen
antonia.jacobsen@gmx.de
(0511 - 44 22 99)

KREATIVE FRÜHFÖRDERUNG

I ab 4,5 Jahren

Mittwoch, 14:45-16:15h

KF I1: 15.01.-26.02. 6x
KF I2: 05.03.-02.04. 5x
KF I3: 23.04.-14.05. 4x
KF I4: 21.05.-25.06. 6x
KF I5: 10.09.-08.10. 5x
KF I6: 05.11.-17.12. 7x

II ab 5 Jahren

Mittwoch, 16:45-18:15h

KF II1: 15.01.-26.02. 6x
KF II2: 05.03.-02.04. 5x
KF II3: 23.04.-14.05. 4x
KF II4: 21.05.-25.06. 6x
KF II5: 10.09.-08.10. 5x
KF II6: 05.11.-17.12. 7x

III ab 5 Jahren

Donnerstag, 14:45-16:15h

KF III1: 16.01.-27.02. 6x
KF III2: 06.03.-03.04. 5x
KF III3: 24.04.-26.06. 8x
KF III4: 11.09.-09.10. 5x
KF III5: 06.10.-18.12. 7x

IV ab 7 Jahren

Donnerstag, 16:45-18:15h

KF IV1: 16.01.-27.02. 6x
KF IV2: 06.03.-03.04. 5x
KF IV3: 24.04.-26.06. 8x
KF IV4: 11.09.-09.10. 5x
KF IV5: 06.10.-18.12. 7x

Gestaltung: Antonia Jacobsen · www.jacobsen-fotografie.de

**FREIE
MALGRUPPE
Für Erwachsene**

Anfänger+Fortgeschrittene
Mittwoch, 19.00-21.30 Uhr
20,- €/Abend

ACR1: 15.01.-26.02. 6x
ACR2: 05.03.-02.04. 5x
ACR3: 23.04.-14.05. 4x
ACR4: 21.05.-25.06. 6x
ACR5: 10.09.-08.10. 5x
ACR6: 05.11.-17.12. 7x



– Kursleitung –
Anmeldung & Beratung
Nina Lemke-Holst
0511 - 77 31 88

**ART & WEISE I
Experimentelles**

Gestalten für Kinder ab 7 J.

Montag, 14.45-16.15 Uhr

AW I1: 16.01.-17.02. (6x)
AW I2: 24.02.-31.03. (6x)
AW I3: 05.05.-30.06. (8x)
AW I4: 18.08.-06.10. (8x)
AW I5: 21.10.-15.12. (8x)

**ART & WEISE III
Experimentelles**

Gestalten für Kinder ab 9 J.

Freitag, 15.30-17.00 Uhr

AW III1 10.01.-14.02. (6x)
AW III2 21.02.-04.04. (7x)
AW III3 09.05.-27.06. (7x)
AW III4 22.08.-10.10. (7x)
AW III5 07.11.-19.12. (7x)

2025

**ART & WEISE II
Experimentelles**

Gestalten für Kinder ab 12 J.

Montag, 16.45-18.15 Uhr

AW II1 16.01.-17.02. (6x)
AW II2 24.02.-31.03. (6x)
AW II3 05.05.-30.06. (8x)
AW II4 18.08.-06.10. (8x)
AW II5 21.10.-15.12. (8x)



(Änderungen vorbehalten, sie werden rechtzeitig bekannt gegeben.)

Die Kursgebühr ist ausschließlich bargeldlos zahlbar bis zum 1. Termin auf das Konto der:

Sparkasse Hannover
DE94 2505 0180 1050 2868 61
Kunstschule Isernhagen e.V.

www.kunstschule-isernhagen.de

Hauptstraße 68 A · Isernhagenhof · 30916 Isernhagen
 Tel: 05139 - 950 959 0 · mail: brittahoeftling@hotmail.de